

Pellet, millaire *Pellet*
 millaire de Barjat

Millaire de Barjat

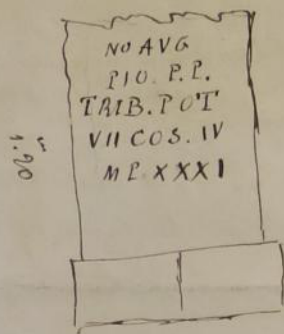

es cinq lignes
 étaient sans doute
 précédées de 3 hiéroglyphes

IMP. CAES
 T. AELIO HADRI
 ANO ANTONI



col. de Vagnas

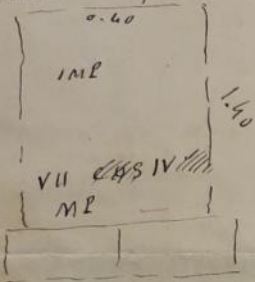

col. de Salavas

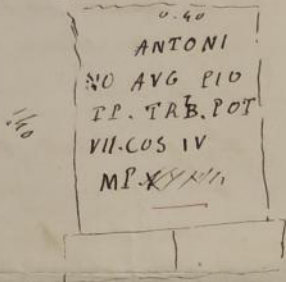

les deux de la parois bréchées de melle -

quelques notes sur les voies romaines
 du département de l'Ardèche.

Chemin de Nîmes à Aps (Alba Augusti)

Cette voie partait de Nîmes par la route
 dont on voit encore les restes au bas de la
 colline appelée Puch Yation.

On voit aujourd'hui au milieu d'un
 défilé d'Auguste (à Nîmes), un millaire
 fragment de millaire, recueilli par les soins
 de M. Auguste Pellet, et trouvé à 3 mil
 au nord de Barjat, sur le bord d'une
 route abandonnée et connue sous le
 nom de chemin Royal.

Et environ 9 milles plus loin
 on trouve plutôt sur le bord oriental
 de la route départ^{le} N° 1 et de moins
 700 mètr. au nord du village de Sagnas
 (Ardèche), sur la propriété Pelletier, on
 trouve un nouveau millaire
 d'Antonin.

Un autre millaire du même
 Empereur se trouve à 4,800^m plus
 au nord, toujours sur le bord
 de la route départ^{le} N° 1^{or} (oriental)
 et presque en face del'Église de Salavas.

Nous avons observé deux fois ces
 deux millaires sans en prendre les inscriptions
 nous voulions les relever au moyen du transport
 et de la plombagine. Depuis un passage
 de la localité nous a envoyé les 2 croquis
 ci-joints.

Entre ces deux millaires la route actuelle
 de la route de Cullini est sans aucun doute
 sur l'emplacement de la voie romaine.

De Salavas la voie descendait
 très probablement sur Vallon et
 non pas sur le pont d'Arc, en l'Ardèche,
 ainsi que le pensait ^{Girard?} l'abbé Toussay

De Vallon la voie devait se diriger
 sur Villeneuve de Berg (lieu moderne mais
 où l'on trouve des antiquités).

Entre Villeneuve de Berg et Aps on
 trouve des vestiges certains de voie romaine
 sur le coté ouest de Julian, ^{à l'ouest}
 nous n'avons négligé de fixer ce point d'une
 manière précise sur la carte.

Sais d'apr au Pay.

La ville d'ici est probablement sur cette voie. Rien a rien de certain à cet égard.

Elle passait d'une manière certaine au camp dit de Natti à 1 kil. au Sud-Est de St Privat - au dessus du pont dit de l'Échelle. La voie est visible sur plusieurs points = Vestiges de fortification en maçonnerie et en terre = médailles, signes, et une foule d'autres objets antiques.

La voie ne remontait pas à Aubenas, comme la route actuelle, elle remontait la rive gauche de l'Ardeche jusqu'au ~~Château~~ Chaylard où elle devait franchir la rivière d'Ardeche pour venir passer au Lautaret, en face d'Ucel.

Au pont de Beaume en avril 1859 on a découvert un milliaire de Constantin I, à 130 met. en aval du pont, entre la route impériale et la rivière d'Ardeche et au milieu de la distance qui est de 100 mètres.

On a trouvé une pique en fer dans les environs où la colonne a été retirée de terre.

Devait traverser la rivière vers le pont du Baribel. Passait au Château de la Croizette à 200 met. au Nord-Est de Mayras.

Du hameau du Roux la voie la voie taillée dans le rocher sur un grand nombre de points se tient jusqu'au camp romain dit de Anguin. Ce camp est très remarquable. Nous y avons trouvé une grande quantité de statuettes en terre cuite et beaucoup de médailles et entre autres un certain nombre de blocs de granit portant des trous de 0,20 sur 0,17 de côté et de 0,03 à 0,04 de profondeur paraissant avoir servi à y fixer des poteaux verticaux.

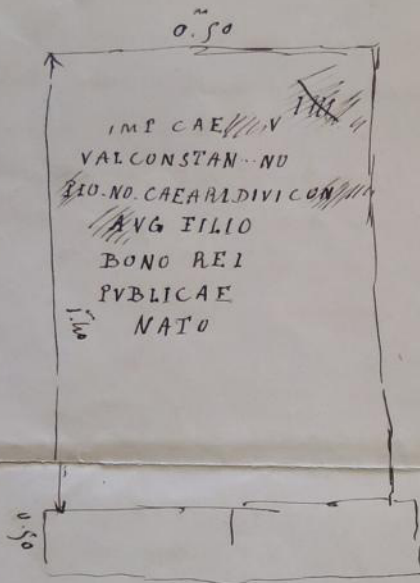

Les statues ont infiniment de support, et quelques uns même sont les mêmes que celles trouvées à Caillon (allier) dont la description est donnée dans le n^o du (X^{ème} 1857) p. 36



Sur ce même point et non loin de la voie romaine nous avons trouvé en bloc sur un bloc de granit les caractères PFI parfaitement et profondément gravés. Les lettres ont 0,085 de hauteur et en longueur les trois lettres donnent à l'inscription une longueur de 0,094. C'est sans doute une date.

De ce camp de anglais on suit facilement la voie jusqu'au village de Nieuclard (St. Arques en montagne) où dans un petit bois on remarque plusieurs ornières creusées dans le granit.